

535 000 EUR*

Appartement à Vendre - TASSIN LA DEMI LUNE

Référence : 3420

Informations générales

Type de bien	Appartement
Type de transaction	A vendre

Localisation

Code postal	69160
Ville	TASSIN LA DEMI LUNE
Etage	4
Nombre étages	4
Rez de chaussée	Non
Dernier Etage	Oui
Accès Métro	5 min

Aspects financiers

Prix	535 000 EUR
------	-------------

Intérieur

Nombre pièces	4
Chambres	3

Extérieur

Neuf - Ancien	Neuf
---------------	------

Surfaces

Surface	85.5 m ²
Surface terrasse	38 m ²

Autres

Nombre garages/Box	2
Interphone	Oui
Visiophone	Oui
Portail électrique	Oui
Accès PMR	Oui

Description programme

Nom du programme	Pierre de Lune
Nombre Batiments	1
Nombre Lots	29
Date de Livraison	4T2021
Etat d'avancement	En cours de réalisation

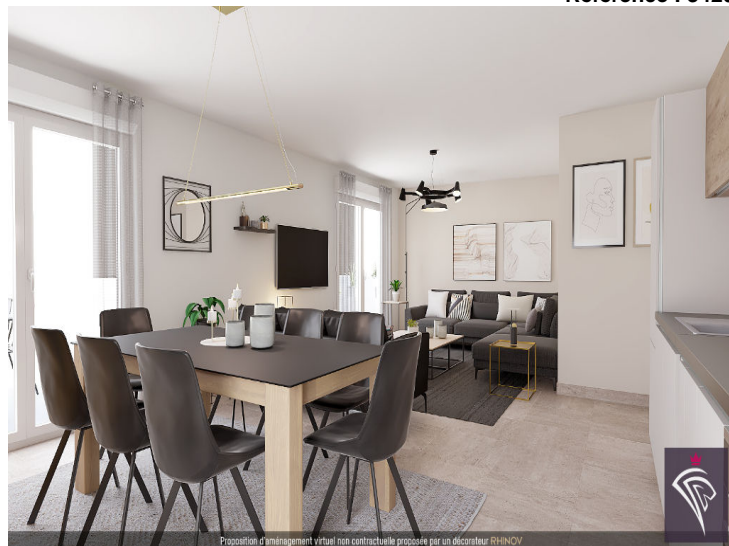

Suite désistement DERNIER ÉTAGE - GRAND APPARTEMENT 4 PIÈCES

À vendre : venez découvrir cet appartement de 4 pièces de 85,5 m² neuf, situé à TASSIN LA DEMI LUNE (69160). Il est composé comme suit : un grand séjour ensoleillé de 34 m² exposé sud-ouest et trois chambres.

Pour profiter des beaux jours, cet appartement bénéficie également de 2 terrasses pour 38 m².

Cet appartement se situe au 4^e et dernier étage d'une résidence. L'appartement se trouve dans la commune de Tassin-la-Demi-Lune. Plusieurs écoles (maternelles, primaires, élémentaires et collèges) sont implantées à moins de 10 minutes du bien. Le futur métro se situe à cinq minutes de l'appartement. Le prix de vente de cet appartement de 4 pièces est de 535 000 €. Possibilité de garage double en sous-sol (26 000 euros en sus).

FRAIS DE NOTAIRE REDUITS

Contactez votre conseiller LIONROSE Vincent au 07.84.90.33.29 pour obtenir de plus amples renseignements sur cet appartement en vente à TASSIN LA DEMI LUNE.

Pièces

Niveau	Pièce	Exposition	Surface	Commentaires	Sol
	Séjour	SO	33,82		

Photos

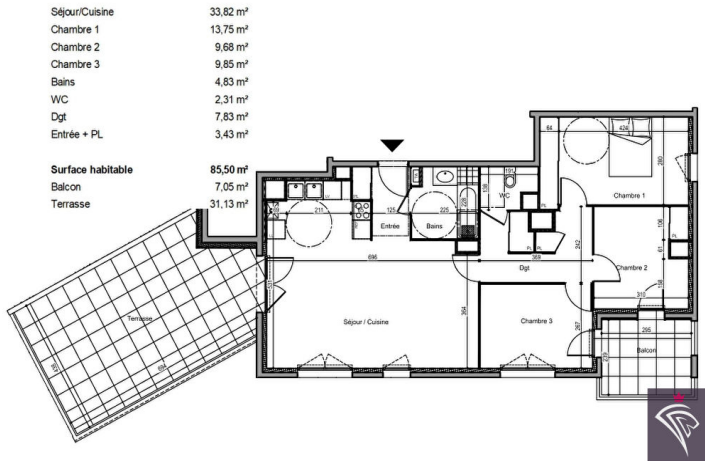

D
o
c
u
m
e
n
t

n
o
n

c
o
n
t
r
a
c
t
u
e
l